



1



2



3



4



5



6

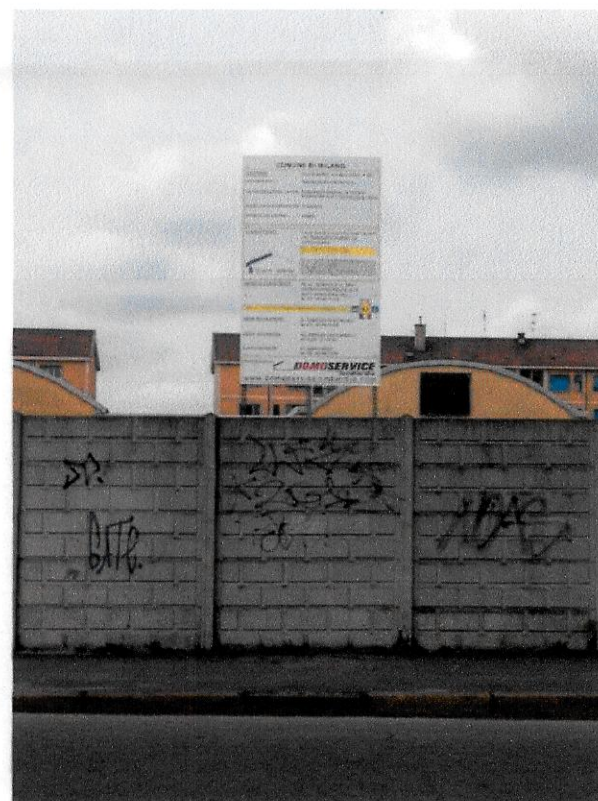

7



## LEGENDA



PERIMETRO PIANO ATTUATIVO

## Comune di Milano PIANO ATTUATIVO

Proprietà

**SANT'ILARIO SOC. COOP. ED**  
Via Aresè, 10 - 20159 MILANO  
tel. 02 69008161 - fax 02 36533796

**SANT'ILARIO**  
Società Cooperativa Edilizia

**ARONED 2001 SRL**  
Piazza Della Repubblica 11/A - 20121 MILANO  
tel. 02 36707329 - fax 02 26412536

**ARONED 2001 SRL**  
Amministratore Unico

Progettazione Architettonica e Urbana

**Caputo Partnership srl**  
Prof. Arch. Paolo Caputo  
Viale Elvezia 18 - 20154 Milano - tel. 023314560 - fax 02347067  
e-mail: info@caputopartnership.it - www.caputopartnership.it

Progettazione Strutture e Impianti

**GDS 98 engineering**  
Ing. Sergio Cioccarelli  
Piazzale Bertacchi 55 - 23100 Sondrio - tel. 0342218093 - fax 0342218094  
e-mail: sergio@gds98.it

Progettazione Paesaggistica

**Arch. Giovanna Longhi**  
con arch. Agnese Maffioli  
Via Plinio 15 - 20129 Milano - tel. 3358273773  
e-mail: giovannalonghi@fastwebnet.it

Ambiente

**Landshape srl**  
Ing. Filippo Bernini  
Via A. Manzoni 12 - 20900 Monza - tel. 0393900237 - fax 0392314017  
e-mail: filippo.bernini@landshape.it

Analisi del Traffico e Viabilità

**TRM ENGINEERING**  
Ing. Michele Rossi  
Via della Difesa 30 - 20900 Monza - tel. 0393900237 - fax 0392314017  
e-mail: info@trmengineering.it

Responsabile RUP

**Arch. Alessandro Vadelka**  
Via Francesco Aresè, 10 - 20159 MILANO  
tel. 02 69008161 - fax 02 36533796

Ambito

**RIQUALIFICAZIONE  
AREA EX "DE NORA"**  
VIA CRESPI 25  
VIA DEI CANZI 1, 13, 17,  
VIA S.FAUSTINO 65  
LAMBRATE MILANO

AREA PIANIFICAZIONE URBANISTICA  
ATTUATIVA E STRATEGICA  
ALLEGATO ALLA PROPOSTA DI DELIBERAZIONE  
N. 28/2016 DEL 28/07/2016  
COMPOSTO DA PAG. 1/1

IL DIRETTORE DI AREA  
Arch. Marco Forte

Oggetto

**STATO DI FATTO  
DOCUMENTAZIONE FOTOGRAFICA.**  
Ambito A - Demolizioni

File

Scala

fs

Data

maggio 2014

Numero Tavola

2.4.2

rev	data	redatto	verificato	approvato	oggetto revisione
01	12.12.2014				Varianti Planivolumetrica Commissione Paesaggio
02	25.03.2015				Integrazione Commissione Paesaggio
03	07.07.2015				Comitato Interdisciplinare Mobilità
04	20.10.2015				Proposta Definitiva Piano Attuativo
05	15.03.2016				Integrazione Proposta Definitiva Piano Attuativo
06	15.07.2016				Integrazione Proposta Definitiva Piano Attuativo
07	28.10.2016				Integrazione Proposta Definitiva Piano Attuativo, Adozione

L'UTILIZZAZIONE E LA RIPRODUZIONE DEL PRESENTE DOCUMENTO SONO RISERVATE A NORMA DI LEGGE