

PROPRIETA' ARONED

PROPRIETA' S.I.LARIO

PROPRIETA' ARONED

CALCOLO S.L.P.

- EDIFICIO "A"

piano terra = (3.00X1.00)+(21.50x49.95)+(61.91x47.70)+(15.80x47.40) = 4778.95 mq

- EDIFICIO "B"

piano terra = (38.40x43.20) = 1658.88 mq

- EDIFICIO "C"

piano terra = (3.30x4.20) + (20.15x32.05) = 659.66 mq

TOTALE S.l.p. = 4778.95 + 1658.88 + 659.66 = 7097.49 mq

PROPRIETA' S.I.LARIO

CALCOLO S.L.P.

- EDIFICIO "1"

piano seminterrato = [(12.00x23.80)-(4.46x4.87)-(6.60x2.97)] = 244.28 mq

piano rialzato = [(12.00x23.80)-(3.03x4.64)-(1.84x1.69)-(5.00x2.06)+  
-(1.97x3.29)-(3.33x3.04)] = 241.53 mq

piano 1°-2°-3°-4° = [[(12.00x23.80)-(3.03x6.26)-(1.84x3.31)]x4] = 1042.16 mq

TOTALE S.l.p. = 244.28 + 241.53 + 1042.16 = 1527.97 mq

EDIFICIO "1" - DIMOSTRAZIONE GRAFICA S.L.P.

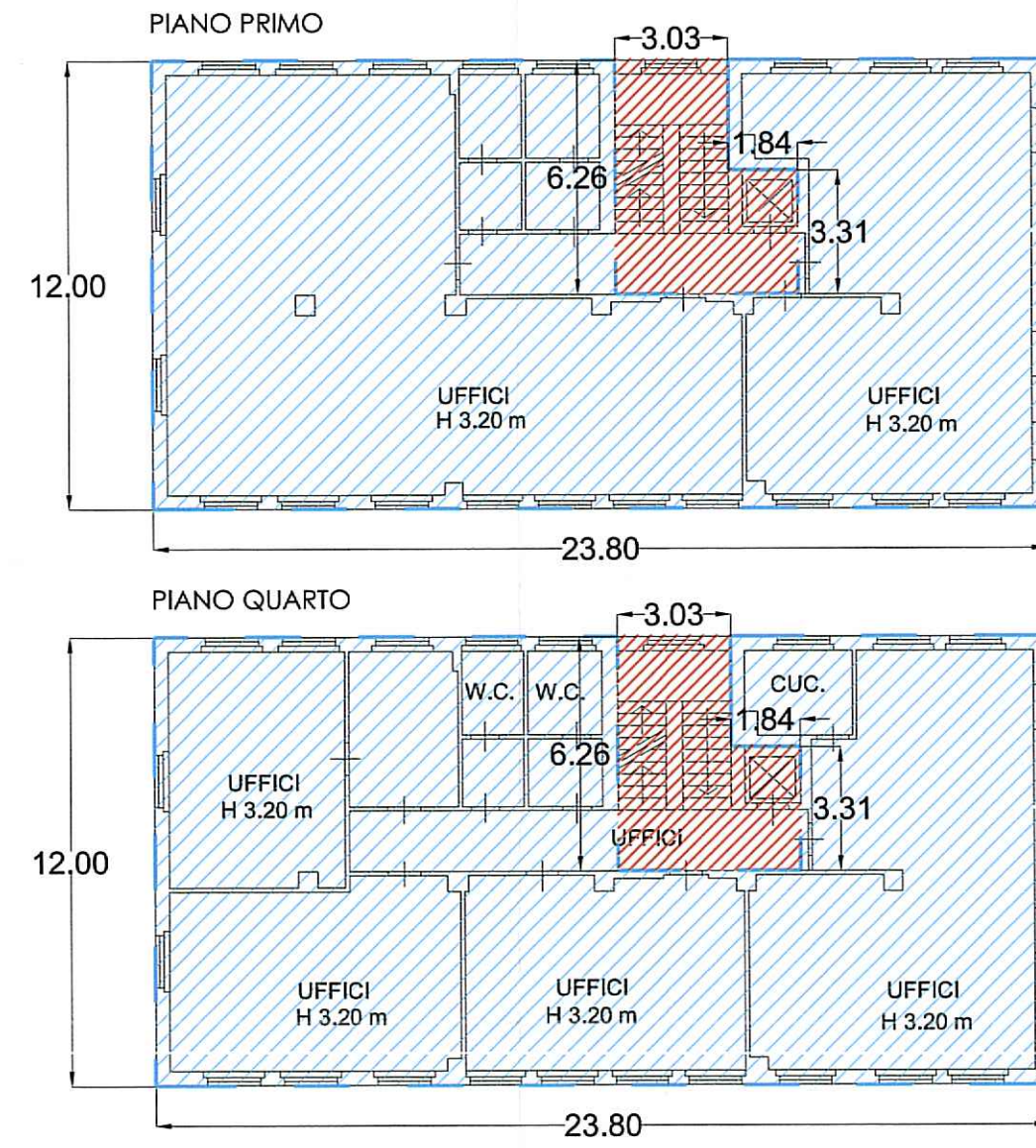
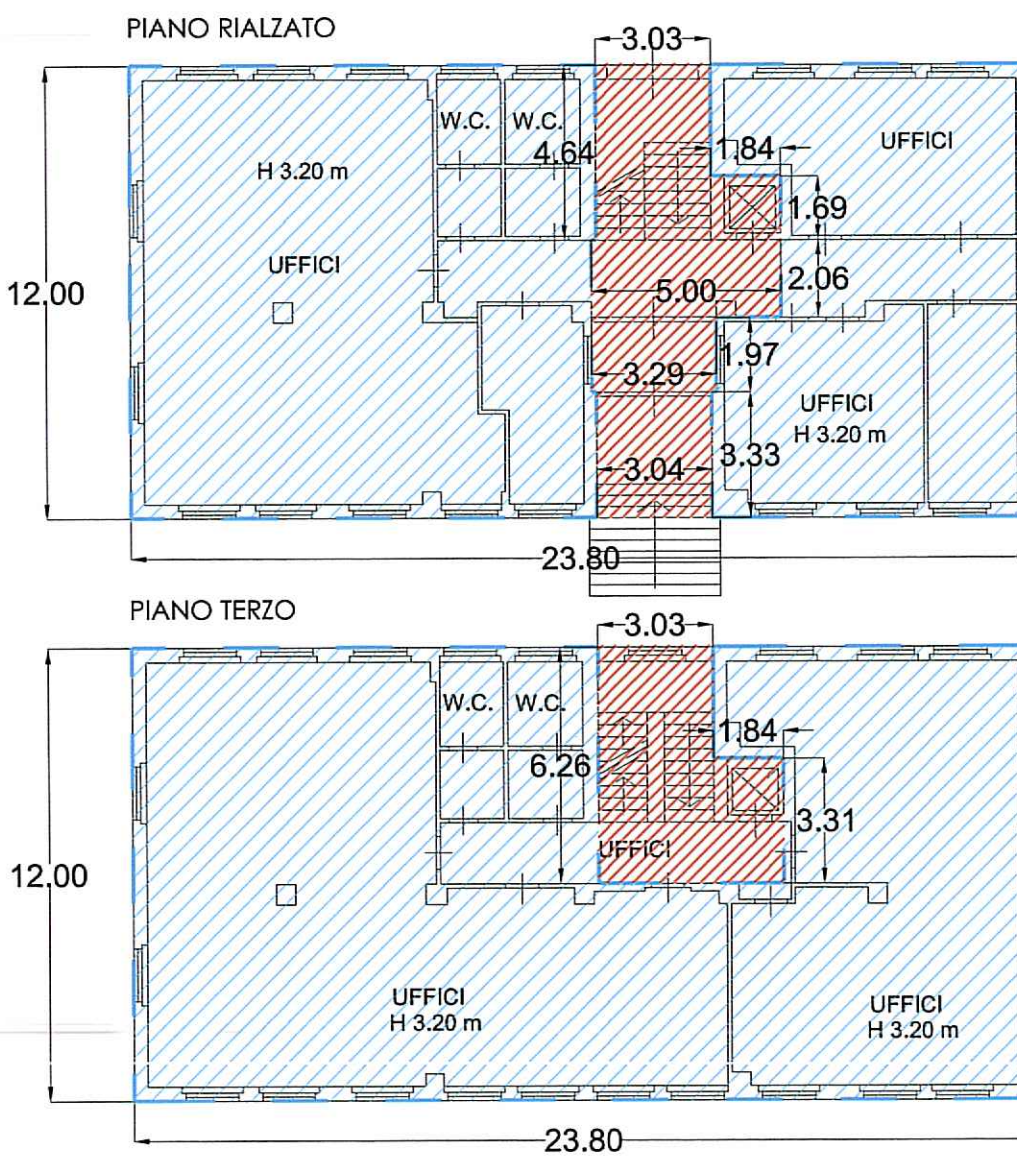
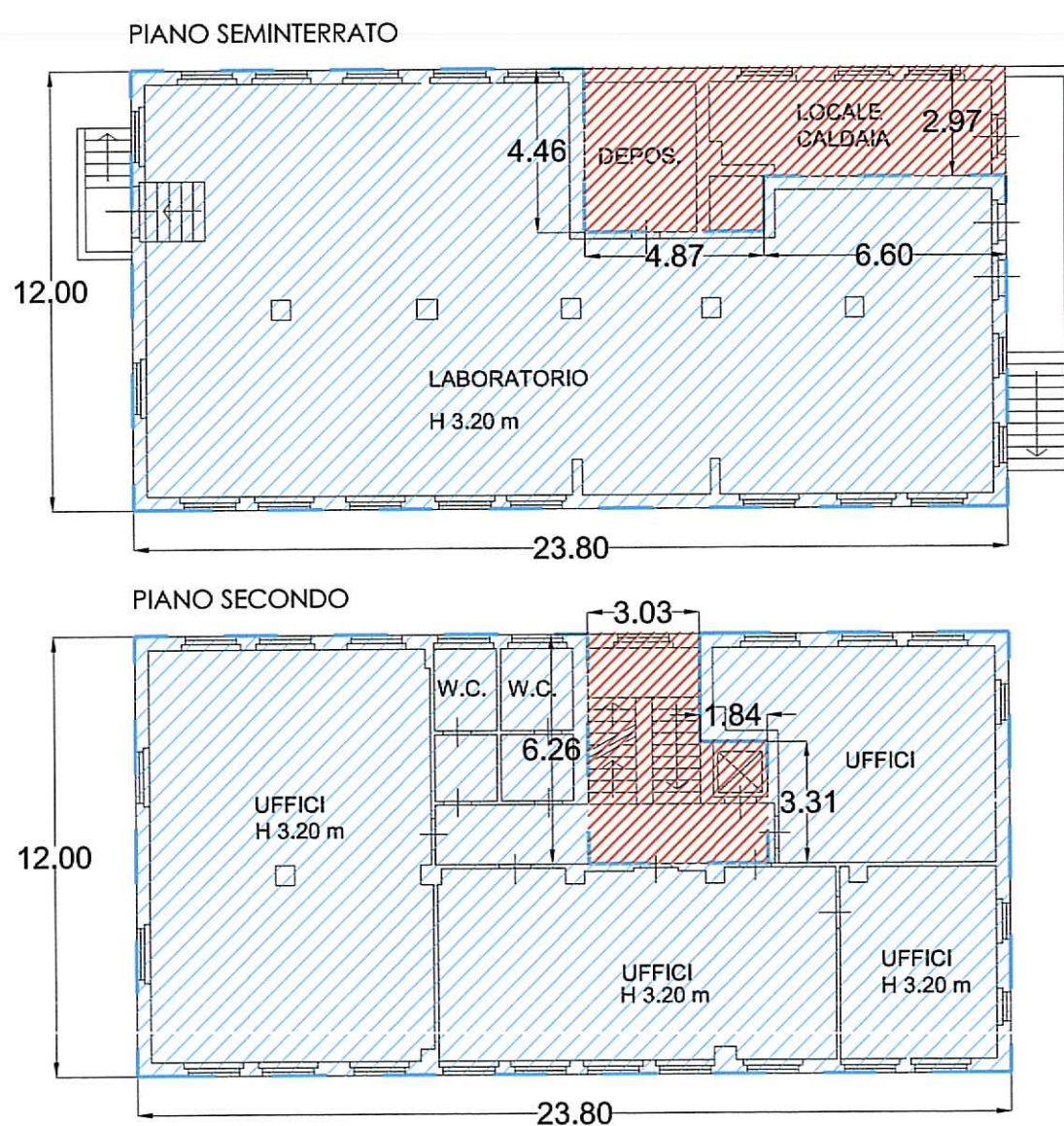

LEGENDA:  
EDIFICI CALCOLATI PER S.L.P. - PROPRIETA' A - B  
EDIFICI / LOCALI ESCLUSI DAL CALCOLO DELLA S.L.P.

Comune di Milano  
PIANO ATTUATIVO

Proprietà  
SANT'ILARIO SOC. COOP. ED  
Via Anzani 10 - 20159 MILANO  
tel. 02 69008161 - fax 02 36533796

ARONED 2001 SRL  
Piazza Della Repubblica 11/A - 20121 MILANO  
tel. 02 36707329 - fax 02 26412536

Progettazione Architettonica e Urbana  
Caputo Partnership srl  
Prof. Arch. Paolo Caputo  
Viale Elevezia 18 - 20154 Milano - tel. 023314560 - fax 02347067  
e-mail: info@caputopartnership.it - www: caputopartnership.it

Progettazione Strutturale e Ingegneria  
GDS 98 engineering  
Ing. Sergio Cioccarelli  
Piazzale Bertacchi 55 - 20100 Soriano - tel. 0342218093 - fax 0342055439  
e-mail: sergio@gds98.it

Progettazione Paesaggistica  
Arch. Giovanna Longhi  
con arch. Agnese Maffioli  
Via Pirella 15 - 20129 Milano - tel. 335827373  
e-mail: giovannalonghi@fastwebnet.it

Architetto  
Landscape srl  
Ing. Filippo Bernini  
Via A. Manzoni 12 - 20090 Monza - tel. 039000237 - fax 039000237  
e-mail: filippo.bernini@landscape.it

Analisi del Traffico e Viabilità  
TRM ENGINEERING  
Ing. Michele Rossi  
Via della Silenzia 25 - 20090 Monza - tel. 039000237 - fax 0392314917  
e-mail: info@trmengineering.it

Responsabile RUP  
Arch. Alessandro Vadelka  
Via Francesco Arca, 10 - 20159 MILANO  
tel. 02 69008161 - fax 02 36533796

Ambito  
RIQUALIFICAZIONE  
AREA EX "DE NORA"  
VIA CRESPI 25  
VIA DEI CANZI 1, 13, 17,  
VIA S.FAUSTINO 65  
LAMBRATE\_MILANO

Oggetto  
STATO DI FATTO  
DIMOSTRAZIONI SLP ESISTENTE  
CALCOLI ANALITICI

File	Scala	Data	Numero Tavola
1:350	1:200	maggio 2014	2.5.2
01	12.12.2014		Variazione Planimetria Compilazione Paesaggio
02	28.01.2015		Integrazione Compilazione Paesaggio
03	07.01.2015		Compilazione Intervento Mobilità
04	28.10.2015		Proposta dell'Area Piano Attuale
05	18.01.2016		Integrazione Proposta dell'Area Piano Attuale
06	16.07.2016		Integrazione Proposta dell'Area Piano Attuale
07	18.10.2016		Integrazione Proposta dell'Area Piano Attuale

L'UTILIZZAZIONE E LA RIPRODUZIONE DEL PRESENTE DOCUMENTO SONO RISERVATE A NORMA DI LEGGE